SAFESCAN **SD-4617S**

COUVERCLE EN MÉTAL GAUFRÉ

Ce tiroir-caisse d'utilisation standard est idéal dans les environnements de vente en détail, les hôtels, les écoles, les clubs, les églises et les autres organisations sans but lucratif. Avec sa conception compacte à abattant, ce tiroir-caisse est spécifiquement conçu pour les environnements de points de vente plus petits.
Grâce à sa conception métallique solide, ce tiroir-caisse a été testé pour au moins 1 million d'ouvertures. Pour ouvrir le tiroir-caisse, tournez la clé ou branchez le câble d'imprimante RJ12 à une imprimante de reçus ou à la caisse enregistreuse pour une ouverture électrique.

- Dimensions : 46 cm (largeur), 17 cm (profondeur), 10 cm (hauteur)
- Testé pour au moins 1 million d'ouvertures
- Avec couvercle en métal gaufré
- Ouverture électrique et par clé
- Tiroir amovible et réglable
- 6 compartiments pour les types et 8 pour les pièces
- Comprend une fente d'écremage permettant de cacher les papiers de valeur et les grosses coupures

CAISSON MÉTALLIQUE SOLIDE

COMPREND UNE FENTE D'ÉCRÉMAGE PERMETTANT DE CACHER LES GROSSES COUPURES

TIROIR AMOVIBLE

SPÉCIFICATIONS TECHNIQUES

• Matériau	Oîtier en acier/ Bac intérieur en plastique
• Coffre-fort POS	Oui
• Serrure de sécurité	1
• Plateau Intérieur	Oui
• Compartiment monnaie/ pièces	8
• Compartiment billets	6
• Adaptateur d'alimentation	12-24V
• Prise d'alimentation	RJ12
• Dimensions du produit	460 x 170 x 100 mm (lxpxh)
• Poids du produit	4.3 kg
• Dimensions de la boîte d'envoi	510 x 220 x 150 mm (lxpxh)
• Certification / Conformité	CE, RoHS, REACH

TIROIR-CAISSES

Marque: **Safescan**
Modèle: **SD-4617S**
Couleur: **Noir / argent**
Article: **132-0498**
EAN: **8717496334503**

DANS LA BOÎTE

- Tiroir-caisse Safescan SD-4617S
- Jeu de 2 clés

GARANTIE

- 1 an

ACCESSOIRES

Safescan 4617L Couvercle verrouillable
Art. no: 132-0438

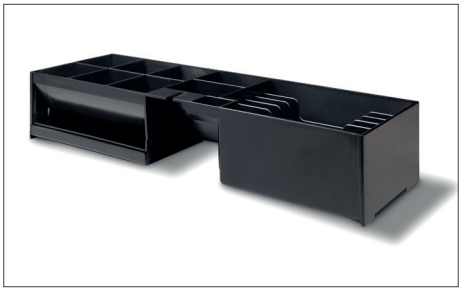

Safescan 4617T Bac amovible
Art. no: 132-0437

Safescan 4617CC Jeu de coupelles
Art. no: 135-0478

Aluminiumstraat 65
2718 RB Zoetermeer
The Netherlands
+31 79 363 11 70
info@safescan.com
www.safescan.com